عملية بتنسيق الإنتربول تسفر عن توقيف 95 مشتبهًا بتداول مواد الاعتداء الجنسي على الأطفال عبر مجموعات المراسلة

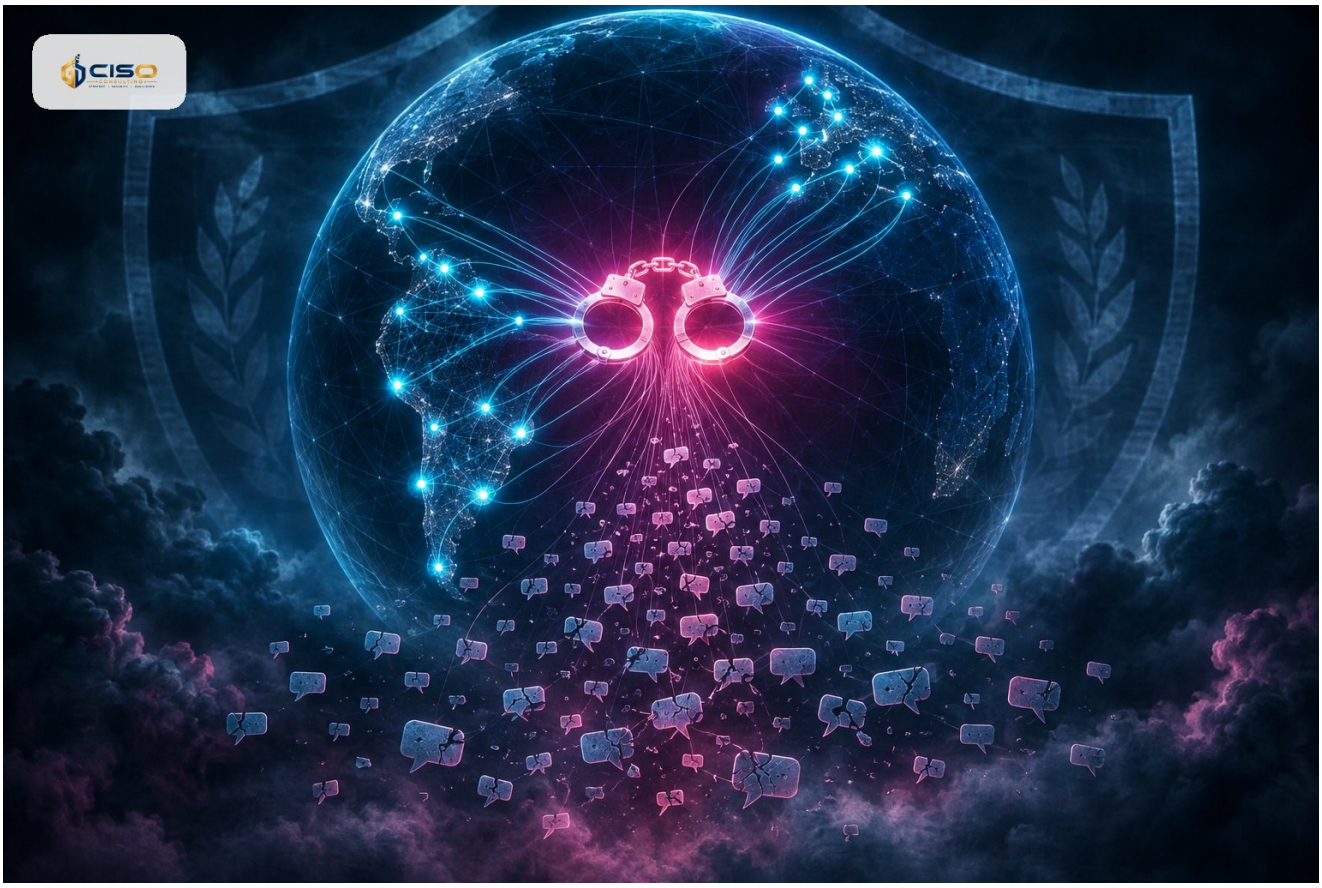

أوقفت جهات إنفاذ القانون في 17 دولة في أمريكا اللاتينية وأوروبا 95 مشتبهًا في عملية نسّقها الإنتربول ضد تداول مواد الاعتداء الجنسي على الأطفال عبر مجموعات المراسلة.

- شاركت جهات إنفاذ القانون من 17 دولة في أمريكا اللاتينية وأوروبا.
- جرى توقيف 95 مشتبهًا.
- تولّى الإنتربول تنسيق العملية.
- استهدفت العملية توزيع مواد الاعتداء الجنسي على الأطفال عبر مجموعات المراسلة الإلكترونية.

ما الذي حدث

أوقفت جهات إنفاذ القانون من 17 دولة في أمريكا اللاتينية وأوروبا 95 مشتبهًا في عملية نسّقها الإنتربول. وركّزت العملية على توزيع مواد الاعتداء الجنسي على الأطفال (CSAM) عبر مجموعات المراسلة الإلكترونية.

ما لم يذكره المصدر

النص المتاح من التقرير محدود؛ فلا يتضمن تواريخ العملية، ولا المنصات المعنية تحديدًا، ولا أسماء الدول المشاركة، ولا عدد الضحايا الذين جرى التعرف عليهم. لذلك لم نورد هذه التفاصيل.

الصلة بالجهات المنظَّمة

تذكّر هذه الحالة بأن المحتوى غير المشروع قد يتداول في مجموعات مراسلة خاصة، وبأن التعاون الشرطي عبر الحدود يُستخدم لمواجهته. وبالنسبة للجهات في المملكة، فالاهتمام العملي داخلي: سياسات استخدام مقبول واضحة، وآلية محددة للتعامل مع أي محتوى غير مشروع يُكتشف على الأنظمة أو الأجهزة المؤسسية، ومسار جاهز للتصعيد إلى الإدارة القانونية والجهات المختصة.

هذا سيناريو منخفض الاحتمال لكنه عالي الأثر، وإجراء موثّق وهادئ يحمي الموظفين والأدلة والمؤسسة.

ما يجب فعله الآن

1. مراجعة سياسة الاستخدام المقبول للتأكد من أنها تحظر المحتوى غير المشروع على الأنظمة والأجهزة ومجموعات المراسلة المؤسسية.
2. تحديد إجراء للموظفين عند مصادفة محتوى يُشتبه في عدم مشروعيته: عدم إعادة إرساله أو نسخه، والإبلاغ الفوري.
3. الاتفاق على مسار تصعيد بين الأمن السيبراني والإدارة القانونية والموارد البشرية، يشمل متى يُبلَّغ الجهات المختصة.
4. حفظ الأدلة بضوابط وصول محكمة، وتجنّب الاطلاع أو التعامل غير الضروري من المحققين.
5. تذكير الموظفين بقنوات الإبلاغ ضمن برامج التوعية.